Abteilung Bildung und Familie

Gemeindeschulen Bettingen | Riehen

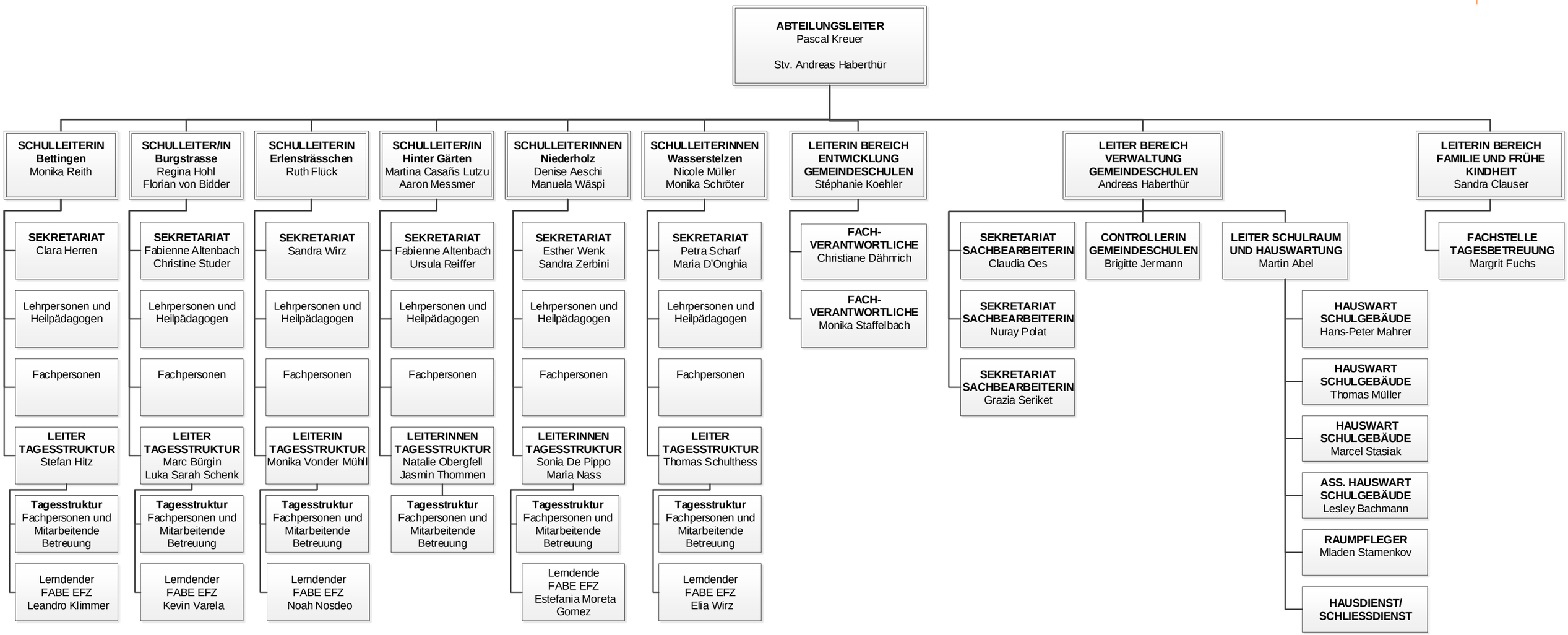

01.01.2022