Abteilung Gesundheit und Soziales

Gemeinde Riehen

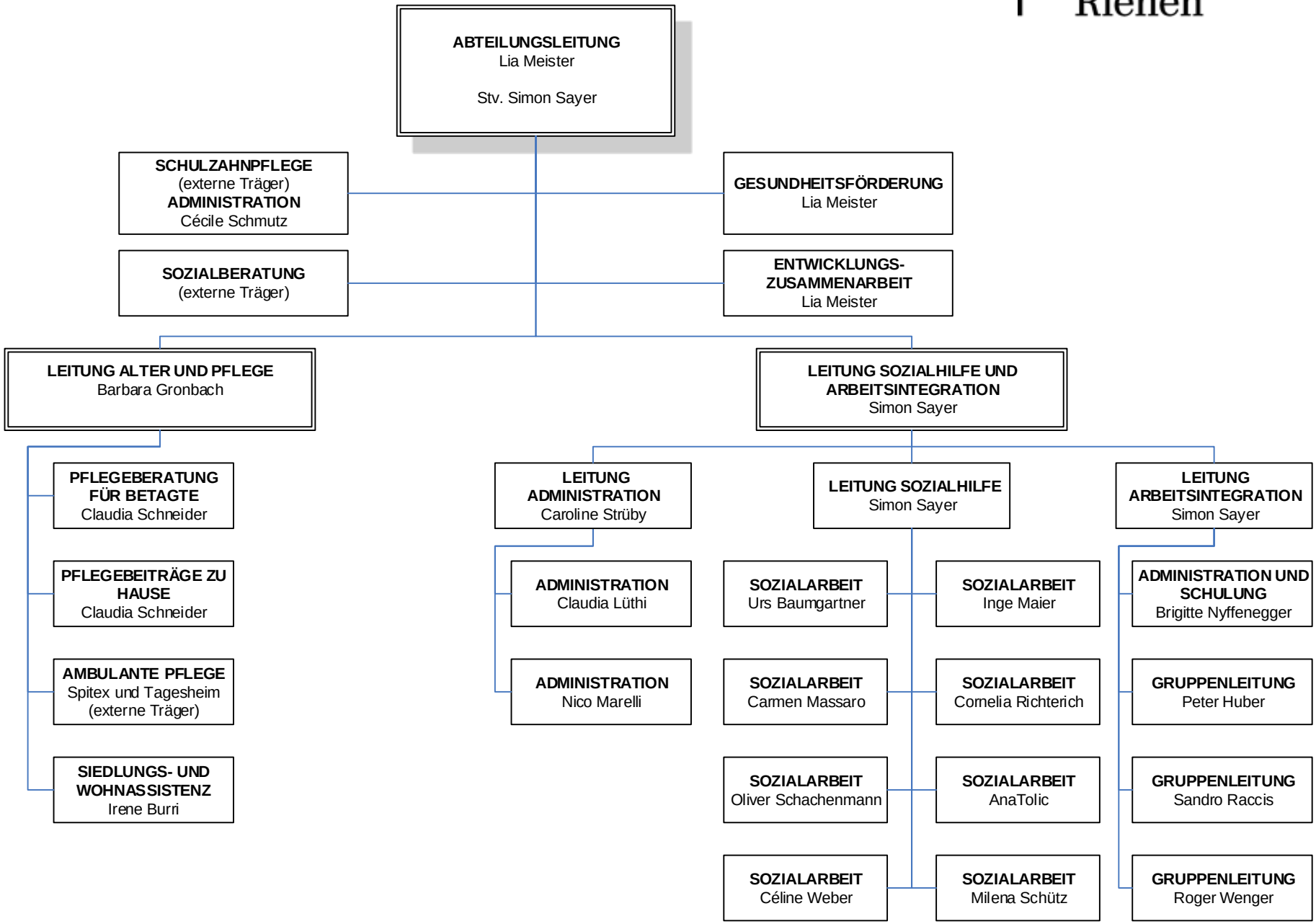

Stand 01.10.21