Abteilung Kultur, Freizeit und Sport

Gemeinde Riehen

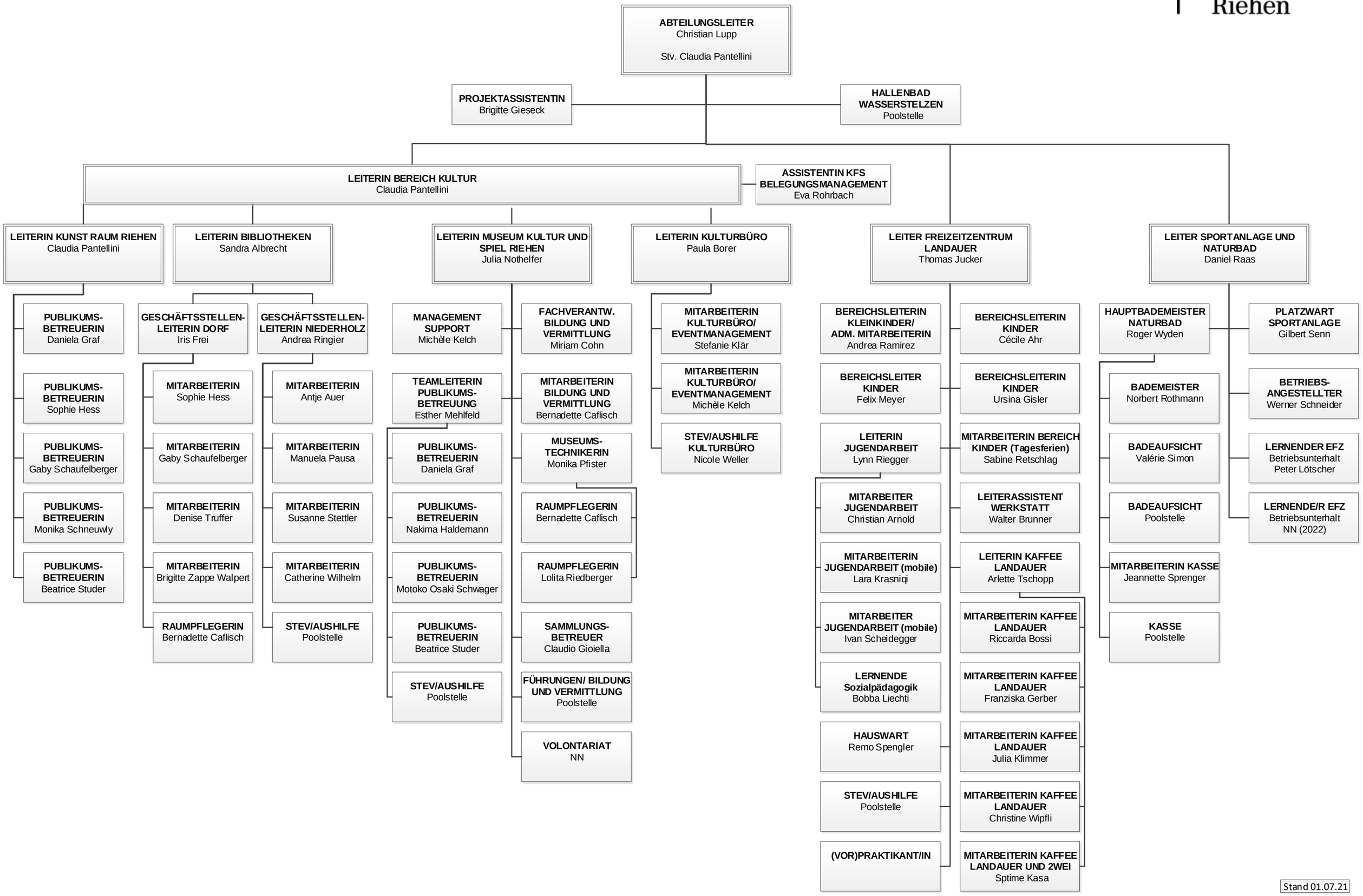

Stand 01.07.21