Abteilung Publikums- und Behördendienste

Gemeinde Riehen

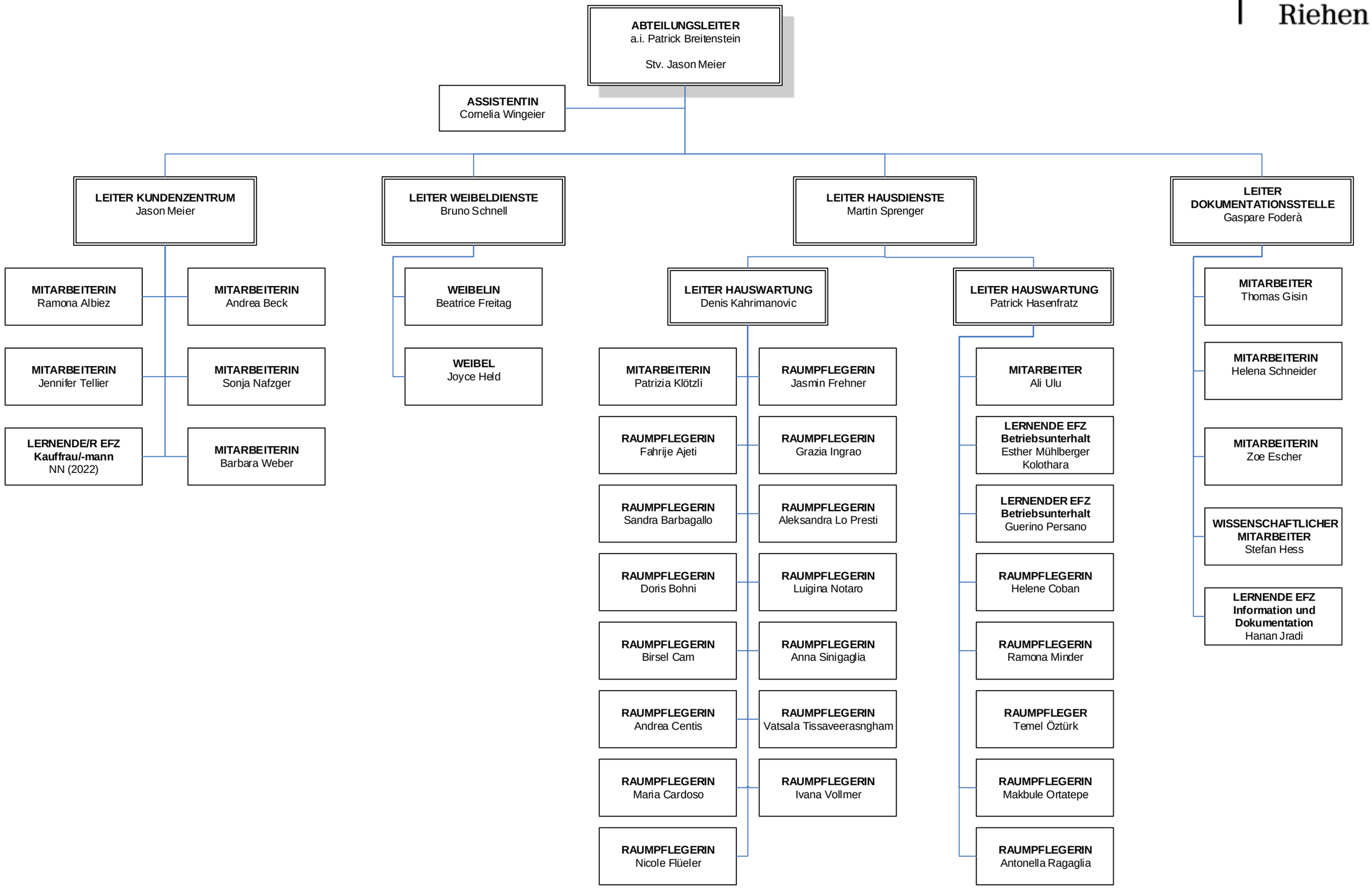

Stand 01.01.22